

LEGENDA

funzioni		
1.	INGRESSO	26.60 mq
2.	ATTIVITA' DI SOCIALIZZAZIONE	100.00 mq
3.	SERVIZIO IGIENICO	
4.	PARRUCCHIERE	11.70 mq
5.	INFERMERIA	12.00 mq
6.	SALA RIPOSO	30.00 mq
7.	DEPOSITO PULITO	5.40 mq
8.	DEPOSITO SPORCO	6.00 mq
9.	SPOGLIATOI	17.70 mq
10.	LAVANDERIA	5.60 mq
11.	LOCALE TECNICO	5.60 mq
12.	DISPENSA	6.20 mq
13.	LOCALE SERVIZIO PASTI	21.80 mq
14.	AMBULATORIO / UFFICIO	14.00 mq
15.	TERAPIA MOTORIA	40.00 mq
16.	AREA SOCIALIZZAZIONE ESTERNA	
17.	PARCHEGGI	

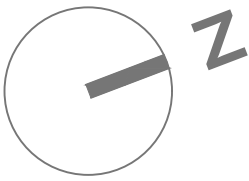

LEGENDA IMPIANTO TERMICO

- TUBAZIONE MANDATA IMPIANTO TERMICO IN POLIETILENE MULTISTRATO COESTRUSO CON ANIMA IN ALLUMINIO COIBENTATA CON GUAINA IN ESPANSO A CELLULE CHIUSE
- TUBAZIONE RITORNO IMPIANTO TERMICO IN POLIETILENE MULTISTRATO COESTRUSO CON ANIMA IN ALLUMINIO COIBENTATA CON GUAINA IN ESPANSO A CELLULE CHIUSE
- TUBAZIONE COLLEGAMENTO APPARECCHI IN POLIETILENE MULTISTRATO COESTRUSO CON ANIMA IN ALLUMINIO COIBENTATA CON GUAINA IN ESPANSO A CELLULE CHIUSE
- TUBAZIONE DI DRENAGGIO CONDENSE IN POLIPROPILENE AD INNESTO
- A

COLLETTORE DI DISTRIBUZIONE IMPIANTO TERMICO
- CF - CI

VENTILCONVETTORE AD INCASSO COMPLETO DI PANNELLO FRONTALE
- RADIATORE ARREDOBAGNO
- UNITA' ESTERNA

NOTA: TUTTE LE TUBAZIONI CONVOGLIANTI ACQUA CALDA SARANNO COIBENTATE CON GUAINE IN MATERIALE ESPANSO A CELLULE CHIUSE CON DIAMETRO ADEGUATO ALLA TUBAZIONE E SPESSORE CONFORME ALLA TABELLA 1 DELL'ALLEGATO B DEL DPR 26 AGOSTO 1993 N.412

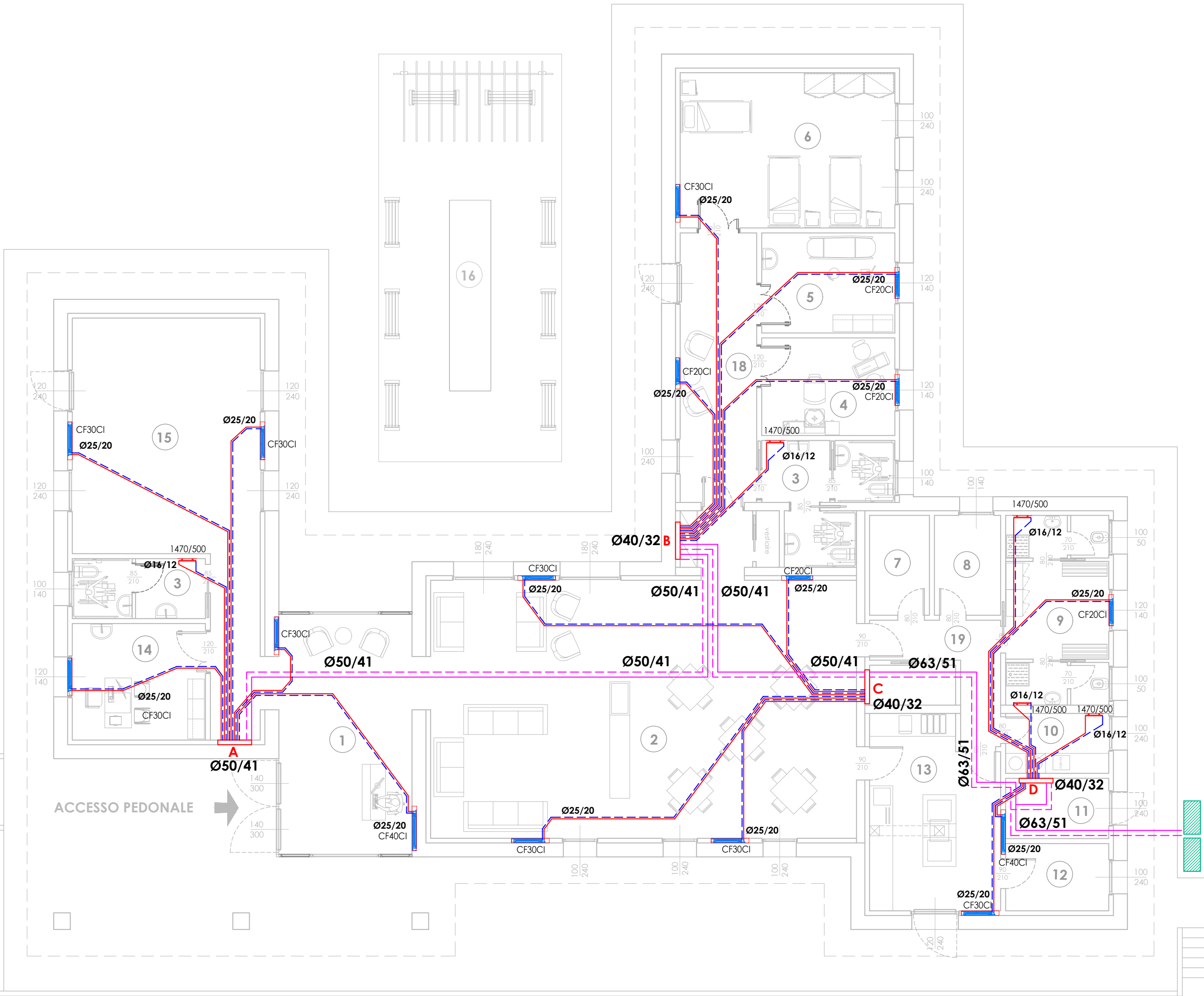

PLANIMETRIA PIANO TERRA - LOTTO (PARTE)  
scala 1:100

PROGETTO ESECUTIVO

INTERVENTO DI REALIZZAZIONE NUOVO CENTRO DIURNO PER ANZIANI  
"IL SOLE D'INVERNO"  
Comune di Vigolzone (PC) - CUP: J75E25000160004



Committente:	<b>COMUNE DI VIGOLZONE</b> <small>piazza Serena, 18 - 29020 Vigolzone (PC) c.f. 00308460336</small>	visto ed approvato:
Progetto:	<b>Ufficio Tecnico Comune di Vigolzone</b>  <b>STUDIO TECNICO</b> <b>Ing. Silvio Carini</b> <small>Stradone Farnese, 23/25 - 29121 Piacenza Tel./Fax: 0523-711319 - mobile: 333-2895211 e-mail: ing.silvocarini@gmail.com p.e.c. silvio.carini@ingpec.eu</small>	il Tecnico:  il Tecnico:
Oggetto elaborato:	<b>PROGETTO IMPIANTO TERMICO</b>	Fase: Elaborato: <b>ESE 7.1</b>

REV.	DATA	DESCRIZIONE
00	novembre 2025	EMESSO PER APPROVAZIONE DEL PROGETTO ESECUTIVO
01		
02		
02		

redatto:	controllato: Ing. Carini	note:
----------	--------------------------	-------